

V Lift PRO



P D O T H R E A D S

Designed for professionals.



Imagina.

Crea.

Beauty in vectors.

V LIFT PRO inicia en 2013 su camino, de la mano de los hilos de polidioxanona. Estamos escribiendo la historia, aprendiendo, investigando, arriesgando, y por supuesto, mejorando en cada paso que queremos dar. Experiencias, aciertos y tropiezos que desembocan en nuestra propia marca de hilos, creados desde el diálogo constante con el profesional, escuchando sus necesidades y cubriendo con más referencias, un modelo de tratamiento seguro y efectivo. Tan visual y atractivo como la belleza. ***Beauty in vectors.***

Colagenesis

Hilos inteligentes

M O N O

Los hilos mono, o biológicos, son hilos inteligentes, generadores de colágeno. Su función principal es mejorar la calidad de la piel mediante la redensificación. La disposición es en forma de malla, imitando la estructura natural del colágeno. Los hilos V LIFT PRO ofrecen diferentes medidas para una mejor aplicación en cara, cuello y zonas corporales. El nivel de inserción es dermis profunda o subcutáneo con agujas de diseño especial prácticamente indoloras.

INDICACIONES

Flacidez ligera y media en cara, cuello.
Tratamiento en abdomen, ombligo triste, glúteos, cara interna de brazos y muslos, rodillas, décolleté.
Áreas pequeñas: párpados, manos, código de barras, patas de gallo, frente, cejas.
Mejoría general de la piel en cualquier área.
Celulitis.
Prevención de la flacidez gravitacional.
Ginocoestética.



PRESENTACIÓN

100 hilos/caja.
10 SOBRES, con 2 blisters de 5 unidades.



ESQUEMAS

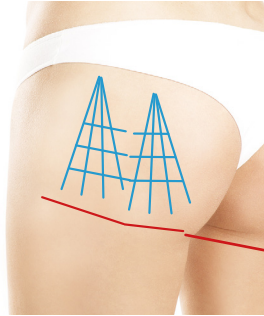
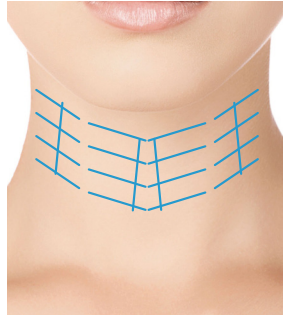

Pliegue subglúteo

Vert./Horiz: (29G50 ó 27G60)
Ojo: (30G25 ó 29G38)

Horiz. centrales: 29G38 ó 30G25
Horiz. laterales: 29G50 ó 27G60
Verticales: (29G50 ó 27G60)

Verticales (25G90)
Horizontales (25G90 ó 27G60)

ANTES Y DESPUÉS

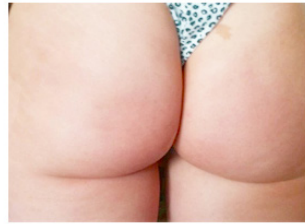

CLAVE

Indicación correcta, elección del paciente ideal para el tratamiento, nivel de inserción adecuado, adiestramiento en la técnica. Seguir protocolos.

AGUJA (mm)		HILO (mm)		ÁREAS
CALIBRE	LARGO	USP	LARGO	
25G	90	4-0	160	Áreas corporales.
27G	60	5-0	100	Cara, cuello, corporal.
29G	50	6-0	80	Cara y cuello.
29G	38	6-0	60	Código de barras, periorbicular, cejas, frente, manos.
30G	25	6-0	30	Periorbicular, párpados, código de barras, periumbilical.

Espiculados Lifting inmediato

P R E M I U M

Hilos PDO espiculados multidirección 360°. Aguja guía de diseño especial "painless". Su función principal es aproximar dos puntos. Ofrecen la ventaja de elegir técnica cerrada, con un solo punto de entrada, o bien técnica abierta, con punto de entrada y salida. V LIFT PRO ofrece 3 referencias para mejorar los resultados según el tipo de piel. El plano de inserción es subcutáneo.

INDICACIONES

Tratamiento horizontal de las mejillas y cuello.
Indicado en pieles delgadas, fototipo 1 y 2 de la clasificación Fitzpatrick.
De gran utilidad en los tratamientos tensores con vectores cortos, especialmente con hilos 2-0, 4-0.



PRESENTACIÓN

80 hilos/caja.
10 SOBRES, con 2 blisters de 4 unidades.



ESQUEMAS

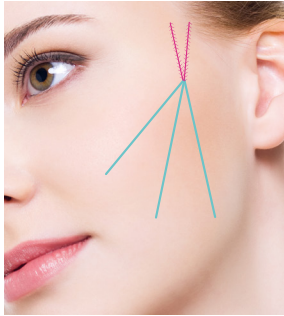

Mejilla: 23G70
Técnica Punto Único



Verticales centrales: 21G70
Verticales laterales: 23G70
Técnica cerrada

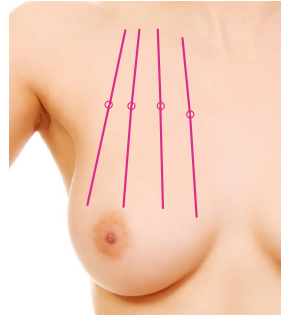

Inferiores: 21G90
Superiores: 23G70



Diferencia Técnica abierta / cerrada
Abierta: Punto de entrada y salida
Cerrada: Un solo punto de entrada

La técnica abierta está especialmente indicada para la elevación de las mejillas en combinación con Hilos Genesis o Cones.

CLAVE

Combinar siempre con hilos lisos como base del tratamiento tensor.

AGUJA (mm)	
CALIBRE	LARGO
19G	70
19G	90
21G	70
21G	90
23G	70
23G	90

HILO (mm)	
USP	LARGO
1-0	140
1-0	160
2-0	140
2-0	160
4-0	140
4-0	160

ÁREAS
Mejilla, cuello, cara interna de brazo, rodilla, ombligo triste.
Arco mandibular, mejillas con flacidez media. Hombros, glúteos y abdomen.
Vector horizontal en mejilla, cuello de elección. Cara interna de brazos.
Cara interna de muslos, mamas, áreas corporales.
Cara, cuello, cejas.
Mejillas, cara interna de brazos, rodilla, ombligo.

Mayor tensión,
menor trauma

GENESIS

La introducción con cánula es una innovación para introducir hilos de mayor calibre (1-0), puesto que la cánula, no corta, sino que separa tejidos a su paso. Las espículas están en 360°, para una fijación tridimensional de tejido. La indicación principal es para fototipos 3 y 4 de la clasificación Fitzpatrick, con una flacidez media. Plano de inserción, subcutáneo.

INDICACIONES

Mejillas con flacidez media
Abdomen, glúteos, cara interna de brazos y muslos
Óvalo facial
Mayor elevación en los casos de flacidez media
Hombres



PRESENTACIÓN

80 hilos/caja.
10 SOBRES, con 2 blisters de 4 unidades.

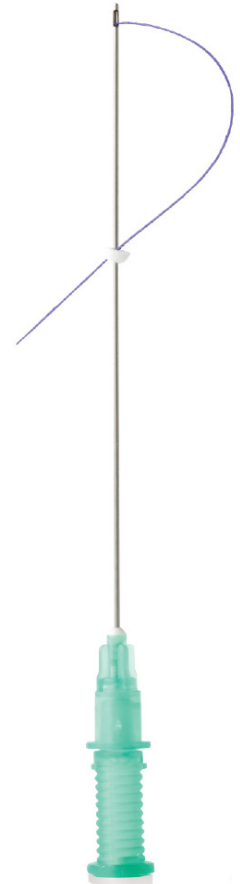

ESQUEMAS



Arco mandibular: 19G90
Mejilla: 21G70

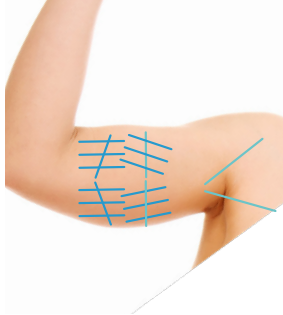

Cara interna brazo: Genesis 21G70
Malla con MONO 29G60

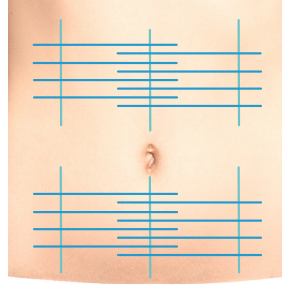

Abdomen: 21G90 ó 23G90
Malla con MONO 25G90



ANTES Y DESPUÉS



CLAVE

Atención al grosor de piel del paciente, elección adecuada del paciente, diseño personalizado de los vectores, entrenamiento.

AGUJA (mm)	
CALIBRE	LARGO
19G	70
19G	90
21G	70
21G	90
23G	70
23G	90

HILO (mm)	
USP	LARGO
1-0	140
1-0	160
2-0	140
2-0	160
4-0	140
4-0	160

ÁREAS
Mejilla, One Point Entry.
Arco mandibular, glúteos, abdomen, mejillas con peso.
Cara interna de brazo, escote, ombligo.
Glúteos, abdomen, cara interna de muslo.
Refuerzo en scalp y cuello posterior, escote, ombligo, cejas.
Abdomen, cara interna de muslo (para pieles más delgadas)

Cones cogs Cannula

CONES

Hilos fabricados con moldes para que las espículas tengan forma de conos bidireccionales evitando los cortes sobre el hilo, lo que le da una mayor consistencia, al ser una única pieza (molding). Guiado por cánula, y con un calibre mucho mayor, que garantiza un procedimiento efectivo y seguro, para el lifting de tejidos de mayor flacidez y/o peso.

INDICACIONES

Para pieles con fototipo de 3 a 6 en la escala Fitzpatrick
Hombres
Cara, cuello, áreas corporales con este tipo de piel
Tejidos con mucho peso
Asimetrías
Plano de inserción en subcutáneo profundo



PRESENTACIÓN

40 hilos/caja.
10 SOBRES, con 2 blisters de 2 unidades.



ESQUEMAS

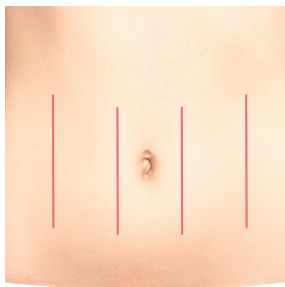

ANTES Y DESPUÉS



CLAVE

Utilizarlo para indicaciones adecuadas. La determinación de los vectores va a ser básica para el éxito del tratamiento. Con Cones se puede sobrepasar del arco mandibular para ejercer más tensión.

AGUJA (mm)	
CALIBRE	LARGO
18G	100

HILO (mm)	
USP	LARGO
1-0	185

ÁREAS
Cara, mamas, glúteos, abdomen.

Lifting nasal Volumen y contorno

N O S E

Los tratamientos con Hilos PDO han ido abarcando cada vez más áreas. Nose cubre perfectamente la demanda que el profesional requería para la zona nasal. También podemos alinear el dorso de la nariz, o bien aproximar alas nasales anchas. Definición, lifting, mejora estética o reparadora, volumen o contorno, son algunas de las posibilidades que encontramos en esta nueva familia de hilos.

INDICACIONES

Lifting de la punta de la nariz
Alineamiento del dorso nasal
Aproximación de las alas nasales
Remodelación nasal no quirúrgica



PRESENTACIÓN

80 hilos/caja.
10 SOBRES, con 2 blisters de 4 unidades.



ESQUEMAS



Nose 19G38, Punta-septum



Nose 19G50, Ala



Nose 21G60, Dorsum

ANTES Y DESPUÉS

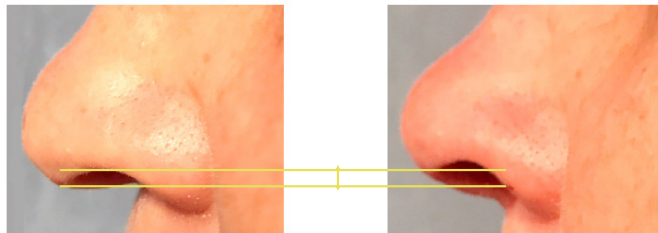

CLAVE

Elección adecuada del modelo a utilizar. Formación adecuada al tratarse de un área delicada.

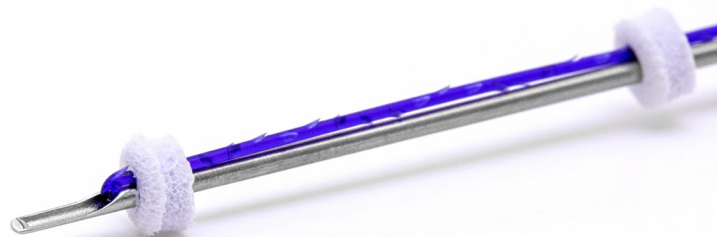

AGUJA (mm)	
CALIBRE	LARGO
21G	60
19G	38
19G	50

HILO (mm)	
USP	LARGO
1-0	80
2-0	50
2-0	50

ÁREAS
Dorsum.
Septum/Dorsum.
Septum, glabella, ala.

Single

Hilo enroscado

S C R E W

V LIFT PRO lleva 5 años escuchando al profesional. Gracias a este estudio, lanzamos la nueva línea Screw, hilos lisos enroscados a la aguja, que consiguen un efecto muelle al introducirlos. Es la respuesta a la solicitud de indicaciones muy específicas, como arrugas verticales de las mejillas o arrugas de escisión, actúan con un “efecto de resorte” y pueden apretarse sin inserción en estas áreas específicas. Plano de inserción, subcutáneo.

INDICACIONES

Arrugas verticales de la cara
Base del escote
Ombligo triste
Brazo
Neckline



PRESENTACIÓN

100 hilos/caja.
10 SOBRES, con 2 blisters de 5 unidades.



ESQUEMAS



Inserción desde la parte posterior de la cara, con un punto de entrada, en dirección horizontal y paralela. Especial precaución al retirar la aguja, realizarlo lentamente, para conservar la disposición en espiral del hilo.

Single screw, preferentemente en pacientes más jóvenes o con pieles fototipo I y II. Double Screw, para pieles más gruesas, pieles III a V, o cuando se trate de arrugas más profundas.

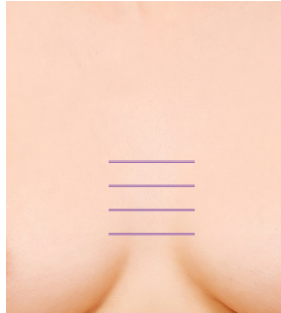

CLAVE

Inserción en paralelo. Generación de colágeno para indicaciones específicas.

AGUJA (mm)		HILO (mm)		
CALIBRE	LARGO	USP	LARGO	
SINGLE	26 G	60	5-0	100
	29 G	38	6-0	60
	29 G	60	6-0	100
DOUBLE	25 G	60	5-0	100

Double Pair of threads



Punto de fuerza Dos hilos enlazados

PRO TWIN

Son hilos lisos, dos hilos en pareja enroscados sobre sí mismos para reforzar los puntos de soporte. Su inserción es en SMAS, o sea, prácticamente a nivel muscular. El hilo enroscado sobre sí mismo es capaz de soportar gran peso, ideal para complementar con los hilos espiculados en puntos más altos de inserción.

INDICACIONES

Reforzar la tensión de los puntos que van a soportar mucho peso tisular Ej: One point Genesis, Aurea Beauty
Plano de inserción, subcutáneo profundo/SMAS
Zonas altas de cara y cuello, o cualquier área corporal



PRESENTACIÓN

100 hilos/caja.
10 SOBRES, con 2 blisters de 5 unidades.

AGUJA (mm)		HILO (mm)	
CALIBRE	LARGO	USP	LARGO
25 G	50	6-0	80



V LIFT PRO TECHNIQUE

"V Lift Pro" PDO es una técnica efectiva para mejorar la calidad de la piel y generar un estiramiento a través de lifting no quirúrgico. Indicada para la flacidez gravitacional asociada a los tejidos cutáneos. Además son capaces de recuperar las proporciones Áureas, redefiniendo los contornos faciales.

- Doble mecanismo de acción, biológico (neocolagenesis) y mecánico (fijación flotante de las espículas).
- Los resultados son naturales y a largo plazo, aproximadamente un año (6-18 meses), dependiendo de la edad, calidad de la piel, genética, estilo de vida, exposición solar.
- Efectos secundarios leves.
- Reanudación inmediata de la actividad.
- No necesita sedación ni anestesia.
- Alto grado de satisfacción de los pacientes.

"V Lift Pro" es la única técnica que optimiza la combinación de hilos "mono" y "espiculados" en malla y disposición estratégica de vectores, consiguiendo el equilibrio entre el menor número de hilos y los mejores resultados.

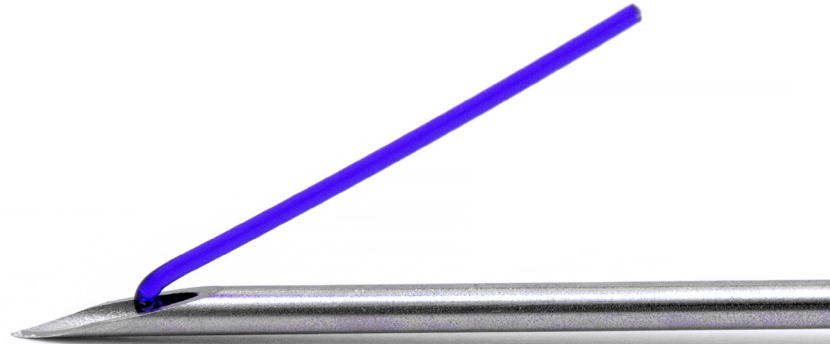

¿CUÁL HA SIDO LA CONTRIBUCIÓN DE V LIFT PRO?

“Fuimos los primeros, somos los expertos”

V Lift Pro ha sido la primera empresa que introdujo Hilos PDO en Europa y Latinoamérica, a través de la técnica “ V Lift Pro”, basada en estudios clínicos multicéntricos en población caucasiana. La técnica V LIFT PRO tiene registro intelectual desde el año 2013 (Dra. Vicenta Llorca).

“La formación es nuestra diferencia y fortaleza”

Desde el principio, la formación ha sido la esencia de nuestro “modus operandi”. El éxito en el resultado depende de la realización de la técnica correcta. Insertar un hilo no supone una dificultad per se –cualquier médico puede hacerlo-, pero sólo los médicos formados pueden obtener los mejores resultados. Además los médicos tienen la opción de aumentar su experiencia con nuestro equipo científico. También proporcionamos el necesario soporte y formación a las Empresas que empiecen la distribución en nuestros mercados, confiando en nosotros para cualquier actividad: ayudamos con formación en cada país, en EU, LaTam y Asia.

“Diseñados para profesionales”

Como expertos, sabemos qué características debe tener un dispositivo sanitario para todas y cada una de las diferentes indicaciones, cuidando los detalles, aumentando la precisión para los profesionales y el confort para los pacientes. Nuestro objetivo es aumentar el grado de satisfacción de los pacientes, la efectividad en el procedimiento y conseguir los mejores resultados.

“Presencia global”

Participamos en los congresos internacionales más importantes en Europa, Latinoamérica, Oriente Medio, así como en congresos nacionales a través de nuestros socios y distribuidores. Mostramos los procedimientos en nuestros stands, en workshops, reuniones de expertos y sesiones de formación con formato webinar.

“Club V Lift Pro”

La colaboración con Sociedades Científicas con fines no comerciales es una actividad crucial para nosotros. Un claro ejemplo es nuestro Premio Anual, que comprende tres galardones: “Mejor Caso”, “Innovación” y “Prensa”. Los comités científicos, de forma independiente, seleccionan los casos de procedimientos de hilos, enviados por doctores de todo el mundo. Como valor añadido, nuestros hilos están presentes en las clínicas más prestigiosas.

qué áreas pueden ser tratadas con Hilos PDO?

contorno facial

Los Hilos PDO puede remodelar la tensión del contorno facial, proporcionando un efecto de lifting no quirúrgico en caso de mejillas con flacidez cutánea, así como óvalo facial y cuello. Buenos resultados en lifting no quirúrgico de cejas.

rejuvenecimiento de la piel

Aumenta la calidad de la piel
Puede combinarse con otros procedimientos estéticos
100% biocompatible
Neocolagenesis + estiramiento de la piel

procedimiento

Aplicar crema anestésica localmente en la zona 30 minutos antes del tratamiento. Los Hilos PDO son insertados utilizando aguja o cánula guía. El procedimiento tarda aproximadamente 45-60 minutos, dependiendo de la zona a tratar. Reanudación inmediata de las actividades.

F A Q

¿Qué paciente es buen candidato para thread lift?

Los mejores candidatos son pacientes en un período inicial de flacidez, en el que aparecen tímidamente las arrugas, caída de las cejas, flacidez del tercio medio e inferior de la cara, pérdida de continuidad en la línea del óvalo facial, flacidez en el cuello. IMC<25. En resumen, aquellos paciente que están en un estado inicial de la V de juventud en las proporciones Áureas, revertiendo este proceso.

¿Qué zonas presentan mejores resultados con el tratamiento de Hilos PDO?

Cara, cuello, cejas, surcos nasolabiales, líneas de marioneta, mejillas, óvalo facial, papada, así como zonas corporales en pacientes delgados.

¿De qué están producidos los Hilos PDO?

Los hilos PDO son 100% polidioxanona, clínicamente probado, es un material biocompatible y reabsorbible, ampliamente utilizado en cirugía. El mecanismo de reabsorción es por hidrólisis enzimática, a partir del tercer mes observamos un reabsorción del 50% y en el sexto mes aproximadamente el 100%. Los hilos mas consistentes (USP) tardan 8 o más meses en reabsorberse, pero el resultado es más duradero debido a la producción y depósito del nuevo colágeno producido (neocolagenesis).

¿Los hilos PDO pueden asociarse a otros procedimientos estéticos?

Los Hilos PDO pueden utilizarse solos o en combinación con otros tratamientos de la Medicina Estética como rellenos, mesoterapia, PRP, micro-needling, peelings, radiofrecuencia, láser fraccionado, carboxiterapia, hidroxapatita cálcica...

¿Quién puede realizar los procedimientos con Hilos PDO?

Sólo profesionales formados, con programa de formación completo y certificado de formación en este tipo de procedimientos.

¿Qué resultados pueden esperarse con Hilos PDO?

Podemos observar una mejoría inmediata tras el tratamiento, con un visible efecto lifting en las zonas tratadas. Pero a partir del segundo mes hasta el sexto se añade una mejoría progresiva debida al nuevo colágeno producido alrededor de los hilos insertados, ejerciendo un efecto de tensión y lifting sobre la piel.

¿Cuánto duran los resultados?

Depende de la edad, genética, estilo de vida, consumo de cigarrillos, tipo de piel, cantidad de colagenasa en la piel..., aproximadamente la duración del resultado es 12 meses (6-18 meses), y cuando se utilizan CONES, el resultado puede perdurar 24 meses.

¿Qué efectos secundarios presentan los Hilos PDO?

El procedimiento con Hilos PDO es muy seguro y las complicaciones son muy raras. Complicaciones muy leves como eritema, edema o hematoma temporal. Los pacientes pueden notar una sensación de tensión tras el tratamiento, pero desaparece espontáneamente tras pocas semanas.

¿Son necesarios cuidados post-tratamiento?

Evitar fuentes de calor (p. ej. saunas), procedimientos que generen calor como radiofrecuencia, no realizar ejercicio intenso y masajes. Evitar maquillaje durante las primeras 24 horas. Dormir en supino (hacia arriba, preferentemente). Evitar alimentos que requieran una masticación fuerte y evitar la exposición solar. Puede aplicarse hielo (cold packs) de forma intermitente en caso de inflamación, así como crema de árnica. Evitar fármacos antiinflamatorios, se puede usar paracetamol en caso necesario. Estos consejos se seguirán durante 15 días.

¿Alguna contraindicación?

La suturas no tienen ninguna contraindicación específica. Los hilos PDO no deben utilizarse en caso de infección/inflamación local o sistémica en la zona a tratar.

Las enfermedades autoinmunes son una contraindicación relativa, la seguridad en estos casos no está suficientemente establecida.



DR. VICENTA LLORCA

General Manager V LIFT PRO
Doctor in Medicine and Surgery
Master degrees in Aesthetic Medicine
Pioneer PDO threads as non-surgical facelift in Europe and LATAM
Intellectual property "V LIFT PRO technique" for PDO non-surgical facelift in Caucasian population.
International speaker
Professor for PDO in University Valencia and Amsterdam
Papers/research

La **Dra. Vicenta Llorca** es pionera en los tratamientos de lifting no quirúrgico con hilos de polidioxanona. Los esquemas iniciales estaban enfocados a población asiática, por lo tanto, había que buscar un modelo que funcionara en población caucasiana. 5 años después, la técnica V LIFT PRO, proporciona unos esquemas efectivos combinando varios tipos de hilos, para asegurar resultados en el corto y en el largo plazo. Comodidad y seguridad para el profesional, y por supuesto, satisfacción en el paciente, los hilos PDO consiguen una experiencia positiva y duradera.



En 2015, la Dra. Vicenta Llorca obtuvo el Beauty Trophy en la sección de Best Tightening case, en Amec Paris. El caso presentado se realizó con la 3^o Generación de Hilos PDO, **Genesis**, obteniendo un resultado espectacular, con tan solo 2 hilos, para lifting en mejilla. Toda la experiencia a lo largo de estos años, se ve reflejada en los productos que V LIFT PRO pone al servicio del profesional, para disponer de varios modelos y conseguir los resultados deseados según el tipo de paciente.



PRO series

Designed for professionals.

vlift.es

Distributed by:

V LIFT PRO INTERNATIONAL S.L.

País Valencià 17 Bajo

03570 Villajoyosa (Spain)

Phone: 0034 966322600

vliftpro@vlift.org